



Ministerio de Desarrollo
Territorial y Hábitat
Argentina

Programa Federal

ARGENTINA CONSTRUYE

Obras, vivienda e infraestructura de emergencia

v. 14-05-2020



Programas	Inversión 2020	Modalidad	¿A quién está dirigido?	¿A través de quién se ejecuta?	Total
Mejoras en Organizaciones Comunitarias	\$ 800 M	Subsidio	Sectores populares	Municipios; Org. de la comunidad	\$ 800 M
Línea Ampliación	\$ 396 M	Transferencia / Crédito	Sectores medios; Sectores populares	Municipios	\$ 24.864 M
Línea Refacción	\$11.018 M				
Lotes con Servicios	\$ 1.000 M				
Mejoramientos Microcréditos	\$ 6.000 M				
Mejoramientos Gas	\$ 850 M				
Línea Construcción	\$ 5.600 M				
Conexiones Domiciliarias	\$ 347 M	Transferencia	Sectores populares	Municipios; Org. de la comunidad	\$ 3.328 M
Núcleos Sanitarios	\$375 M				
Equipamientos Comunitarios	\$ 640 M				
Completamientos Barriales	\$ 1.966 M				

\$ 28.992 M



Programas

Mejoras en Organizaciones Comunitarias

Línea Ampliación

Línea Refacción

Lotes con Servicios

Mejoramientos Microcréditos

Mejoramientos Gas

Línea Construcción

Conexiones Domiciliarias

Núcleos Sanitarios

Equipamientos Comunitarios

Completamientos Barriales



Cantidad de soluciones

- Construcción de viviendas: **5.500 unidades ***
- Refacciones y conexiones: **42.900 unidades**
- Compras de materiales: **204.000 unidades**
- Núcleos sanitarios: **1.250 unidades**
- Equipamientos de emergencia: **30 unidades**
- Lotes con servicios: **2.000 unidades**

* Que se suman a las más de 30.000 viviendas en distintos grados de avance en las que ya está trabajando el Ministerio de Desarrollo Territorial y Hábitat



Cantidad de puestos de trabajo

- Directos: 343.236
- Indirectos: 411.498
- Totales: **754.734**

Inversión

- 2020: **\$28.992 M**

Mejoras en Organizaciones Comunitarias

Objetivo

- ✚ En colaboración con los municipios, subsidiar la adquisición de materiales de construcción y equipamiento para ejecutar obras de mejoras en edificios o locales de organizaciones no gubernamentales que realicen tareas de asistencia barrial y comunitaria en todas las provincias del país.



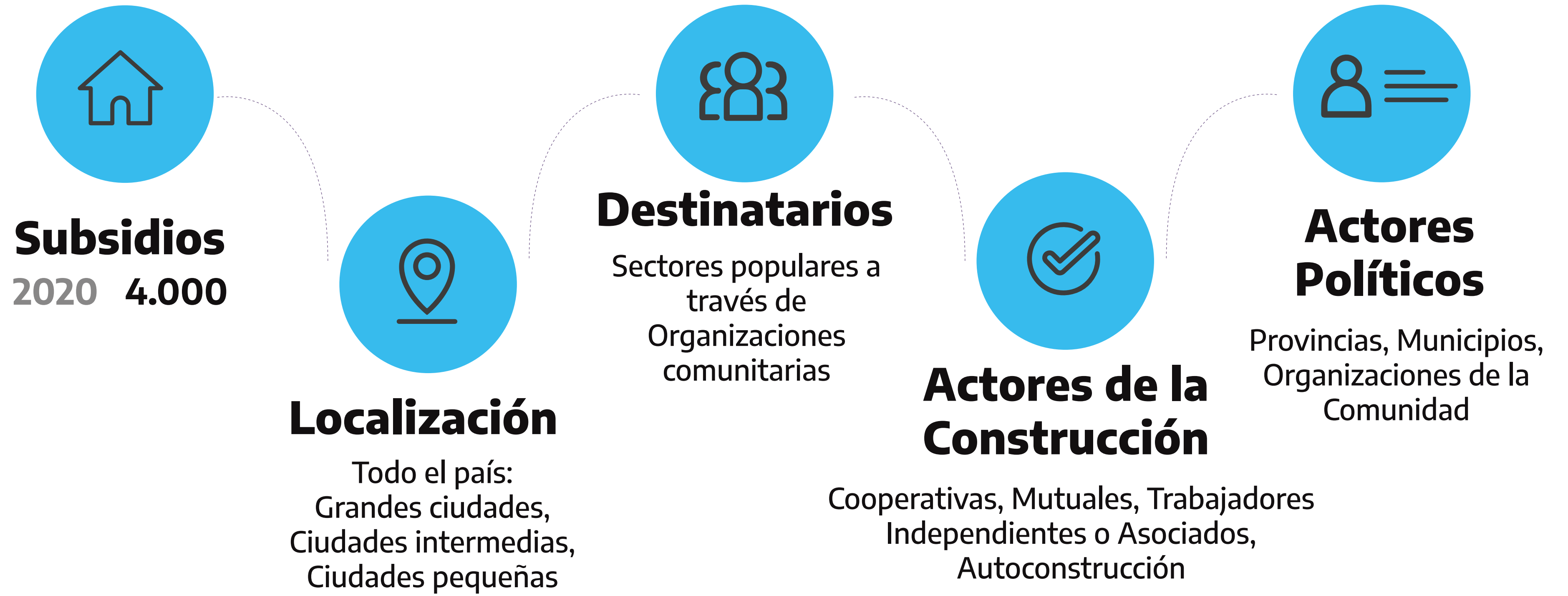

Puestos de Trabajo

Directo
12.000

Indirecto
16.000

Total
28.000

**Inversión
Proyectada**

2020
\$800 M

2021
\$200 M

Línea Ampliación

Objetivo

- + Posibilitar a través de créditos para la ampliación (hasta 15m²) de viviendas existentes, atendiendo a las condiciones habitacionales deficitarias y de hacinamiento.





Puestos de Trabajo

Directo
8.000

Indirecto
16.000

Total
24.000

**Inversión
Proyectada**

2020
\$396 M

2021
\$2.393 M

Línea Refacción

Objetivo

- ✚ A través del otorgamiento de créditos, mejorar las condiciones habitacionales de las viviendas (aislación, terminación de núcleos húmedos, pisos, carpinterías, instalaciones de gas, sanitarias o eléctricas).
- El 33.8% de los hogares argentinos presenta algún tipo de déficit habitacional. El 22% es déficit cualitativo, con un crecimiento proyectado al 25.8% (Censo 2010)



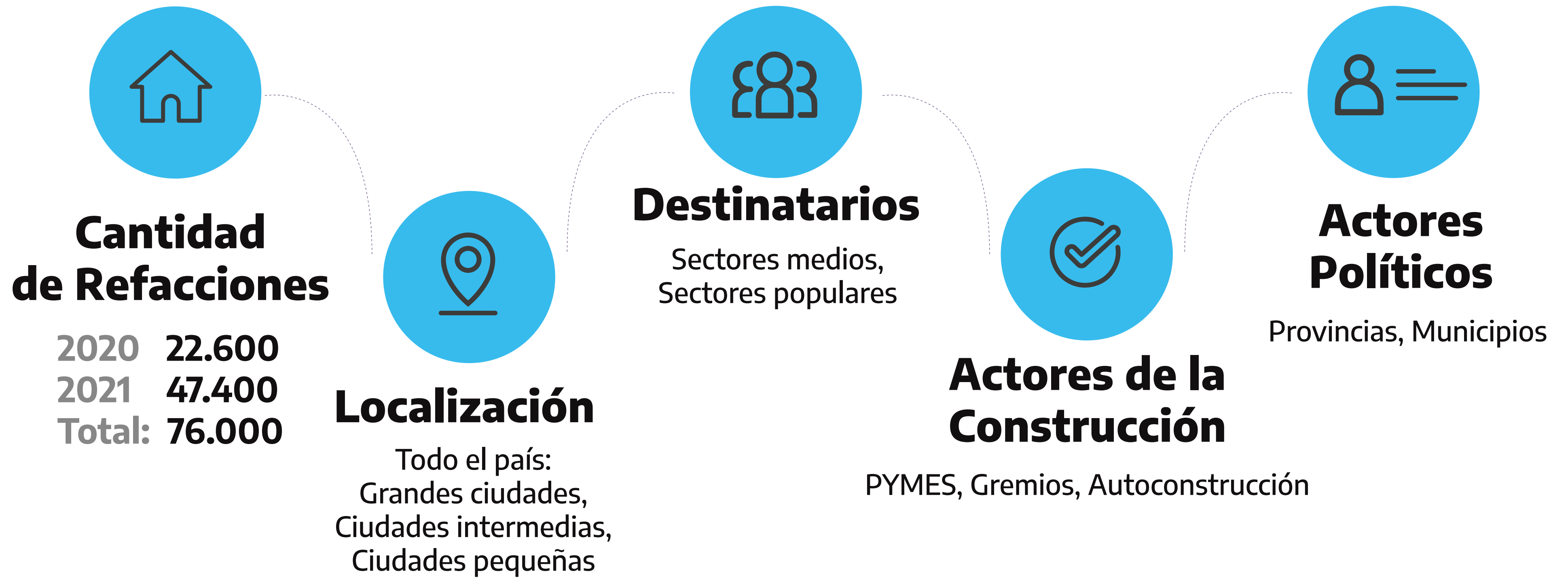

Puestos de Trabajo

Directo
152.000

Indirecto
152.000

Total
304.000

**Inversión
Proyectada**

2020
\$11.018 M

2021
\$11.750 M

Lotes con Servicios

Objetivo

- ✚ Generar suelo urbano de calidad para la construcción de viviendas mediante créditos hipotecarios de PROCREAR.



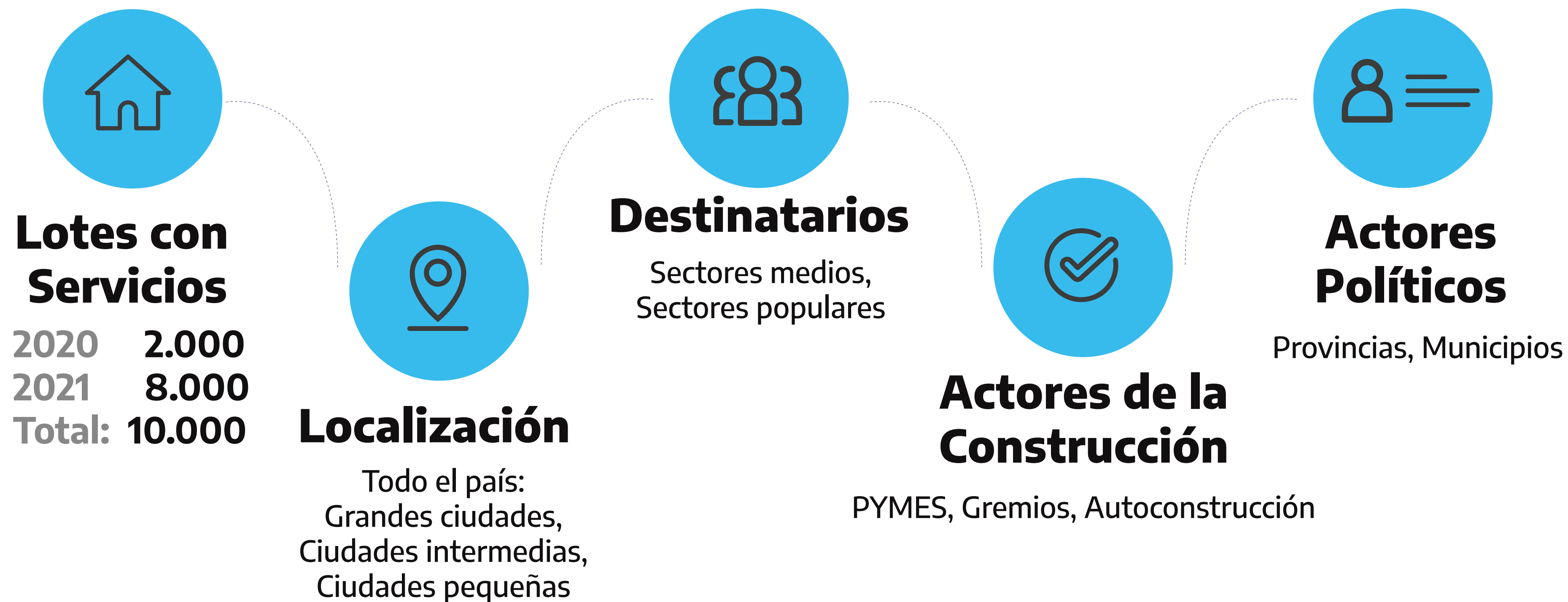

Puestos de Trabajo

Directo
4.200

Indirecto
3.000

Total
7.200

**Inversión
Proyectada**

2020
\$1.000 M

2021
\$1.400 M

Mejoramientos Microcréditos

Objetivo

- ✦ A través de pequeños créditos para la compra de materiales, estimular la realización de obras de pequeña escala destinadas al mejoramiento de las condiciones habitacionales de las viviendas (filtraciones, terminaciones de núcleo húmedo, pisos, carpinterías, instalaciones de gas, sanitaria o eléctrica, entre otros).





Puestos de Trabajo

Directo
25.000

Indirecto
25.000

Total
50.000

**Inversión
Proyectada**

2020
\$6.000 M

2021
\$1.400 M

Mejoramientos Gas

Objetivo

- ✚ A través de créditos, mejorar las condiciones habitacionales, económicas y de salud de los hogares proveyendo la instalación domiciliar de gas de red.



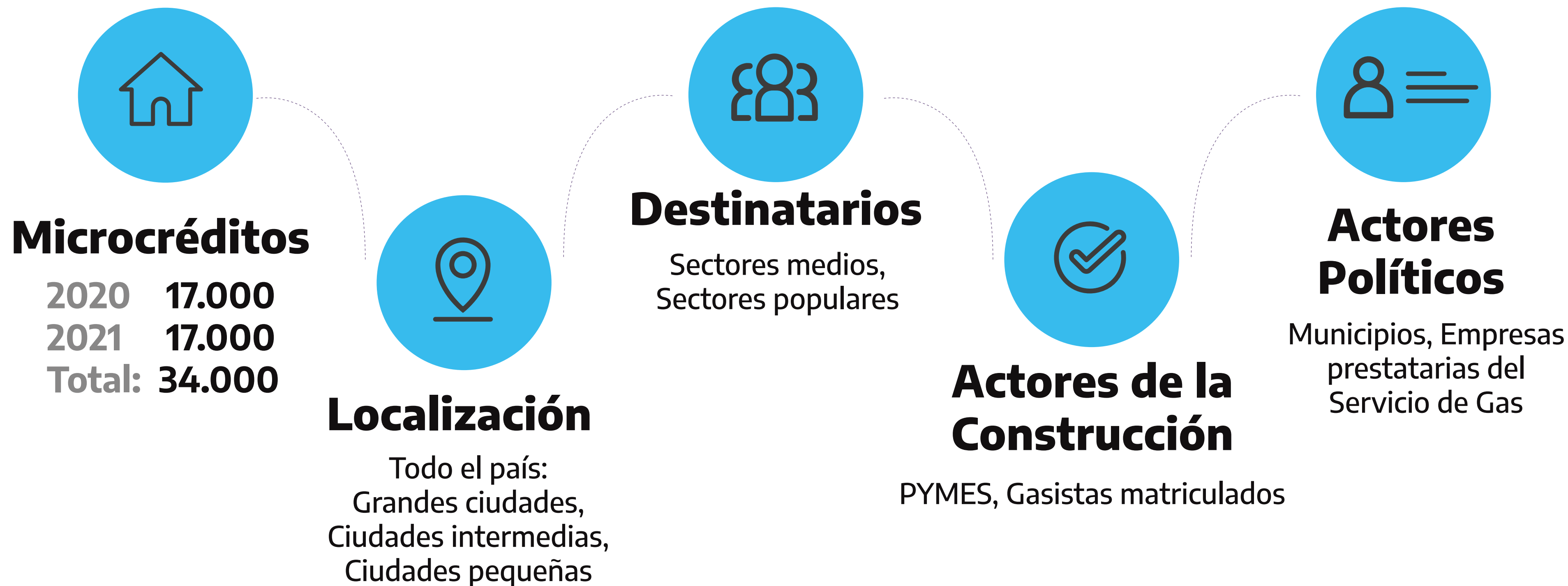

Puestos de Trabajo

Directo
15.000

Indirecto
15.000

Total
30.000

**Inversión
Proyectada**

2020
\$850 M

2021
\$1.075 M

Línea Construcción

Objetivo

- ✚ Otorgar créditos para la construcción de viviendas de hasta 60 m² (incluye el costo de los materiales y de la mano de obra) en un lote provisto por el Fideicomiso PROCREAR, por el municipio o de propiedad del adjudicatario.





Puestos de Trabajo

Directo	Indirecto	Total
120.000	180.000	300.00

**Inversión
Proyectada**

2020
\$5.600 M

2021
\$71.281 M

Conexiones Domiciliarias

Objetivo

- + Desarrollar al interior de los lotes las conexiones entre las infraestructuras públicas y las de cada vivienda individual para garantizar condiciones dignas de higiene y confort de sus habitantes.





Puestos de Trabajo

Directo
3.050

Indirecto
1.950

Total
5.000

**Inversión
Proyectada**

2020
\$347 M

> aplicaciones

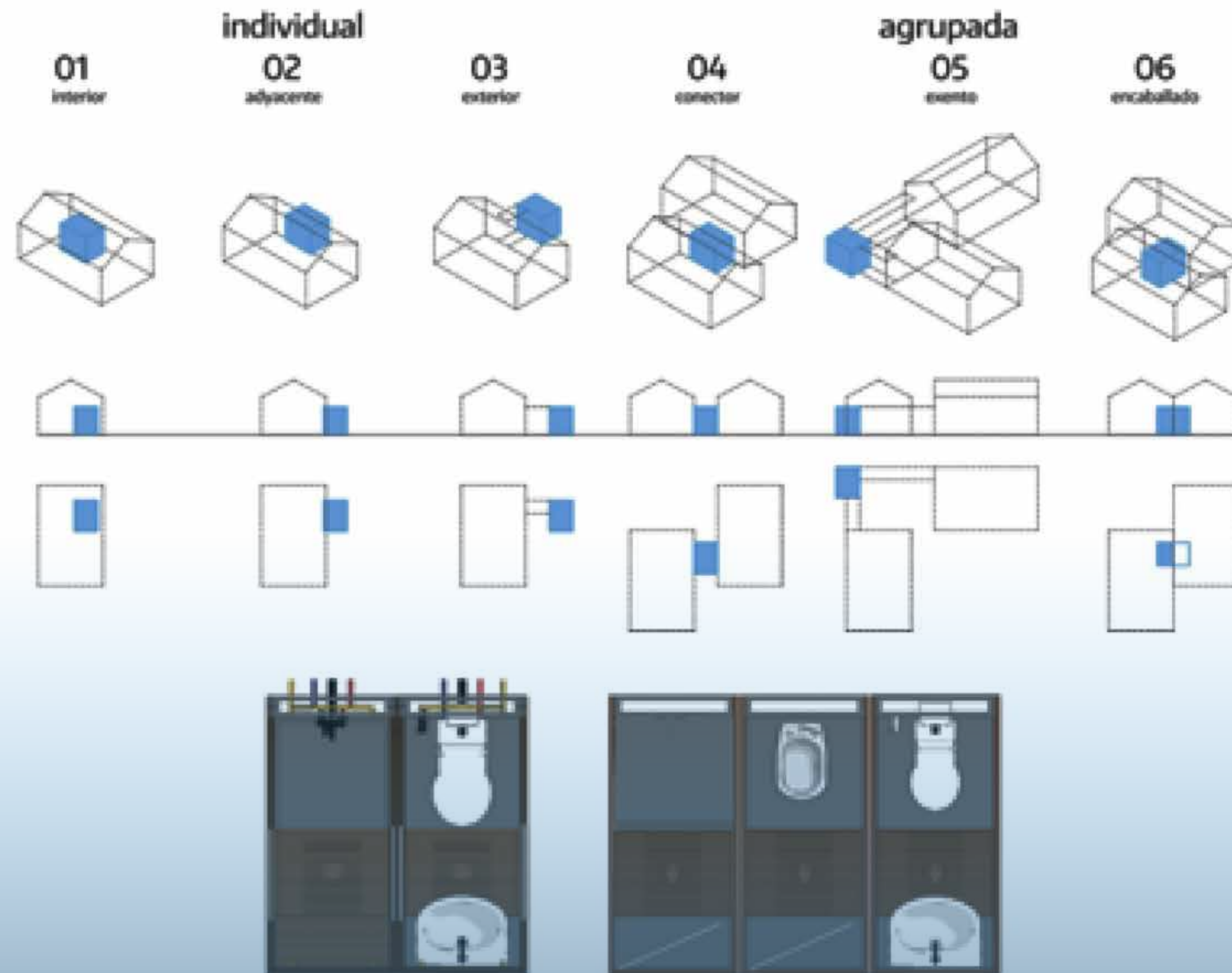

Núcleos Sanitarios

Objetivo

- + Dotar de infraestructuras sanitarias y conexión a redes formales a viviendas deficitarias o carentes, posibilitando condiciones de higiene dignas. Se propone la fabricación industrial y montaje local para generar emprendimientos y empleo calificado en diversas escalas.
- Las regiones NEA (34%), NOA (53%) y Patagonia (24%) tienen gran cantidad de hogares con letrinas. Los hogares sin retrete en los aglomerados urbanos del país alcanzan los 551.000 (INDEC).



Núcleos Sanitarios



Puestos de Trabajo

Directo
1.525

Indirecto
975

Total
2.500

**Inversión
Proyectada**

2020
\$375 M

Equipamientos Comunitarios

Objetivo

- + Dotar de equipamientos aptos para múltiples propósitos durante la emergencia y su periodo de salida (atención primaria, preparación de alimentos, logística, etc.) capaces de ser apropiados en forma estable a posteriori por las comunidades.
- Existe una demanda de generación de nuevos espacios para la vida comunitaria identificada por diversos programas activos en los barrios populares.





Puestos de Trabajo

Directo
631

Indirecto
403

Total
1.034

Inversión
Proyectada

2020
\$640 M

Completamientos Barriales

Objetivo

- + Desarrollar proyectos de entre 5 y 20 viviendas individuales o colectivas en entornos centrales destinados a consolidar ciudades de baja y mediana densidad.





	Puestos de Trabajo	Directo 1.830	Indirecto 1.170	Total 3.000
--	---------------------------	-------------------------	---------------------------	-----------------------

**Inversión
Proyectada** **2020**
\$1.966 M



Ministerio de Desarrollo
Territorial y Hábitat
Argentina